

# ESCOLA em Tempo Integral

ENCONTRO PRESENCIAL DO ESTADO DO CEARÁ

15 de abril, Fortaleza

FORMAÇÃO CONTINUADA  
PARA SECRETARIAS DE  
EDUCAÇÃO

MINISTÉRIO DA  
EDUCAÇÃO



Observatório  
Nacional da  
Educação Integral

# PARCERIAS REGIÃO NORDESTE:



# ESTRUTURA DO PLANO DE FORMAÇÃO CONTINUADA PARA SECRETARIAS ESTADUAIS E MUNICIPAIS DE EDUCAÇÃO



Ampliar a extensão e a qualidade do tempo de permanência na escola, com foco no desenvolvimento integral dos estudantes.

Planejamento intencional da alocação da matrícula.

Qualificação da infraestrutura física e pedagógica.

Orientação e inovação curricular para aprendizagem.

Formação e desenvolvimento profissional docente.

Monitoramento e avaliação permanentes.

# OBJETIVO GERAL DA FORMAÇÃO

**ESCOLA** em  
Tempo **Integral**

**Desenvolver formação para Equipes Técnicas de Secretarias Estaduais e Municipais de Educação da Região Nordeste para o Programa Escola em Tempo Integral subsidiando e apoiando a elaboração/fortalecimento do Plano Local de Implementação da Política de Educação Integral em Tempo Integral no Município ou Estado (PLI).**

# Estados/ Municípios

Coordenação  
Institucional

1 Coordenador

1 Vice-coordenadora

Equipe Pedagógica

Coordenação  
Pedagógica

2 Coordenadores

10 Coordenadores/as  
Formação

75 Formadores/as

Coordenação  
Estadual

9 Coordenadores/as

Coordenação  
Administrativa e  
Financeira

2 Coordenadores/as

Coordenação de  
Relações  
Interinstitucionais

2 Coordenadores

Coordenação de  
Formação e  
Tecnologia

3 Coordenadores/as

**ORGANIZAÇÃO  
DIDÁTICO-  
PEDAGÓGICA DA  
FORMAÇÃO**

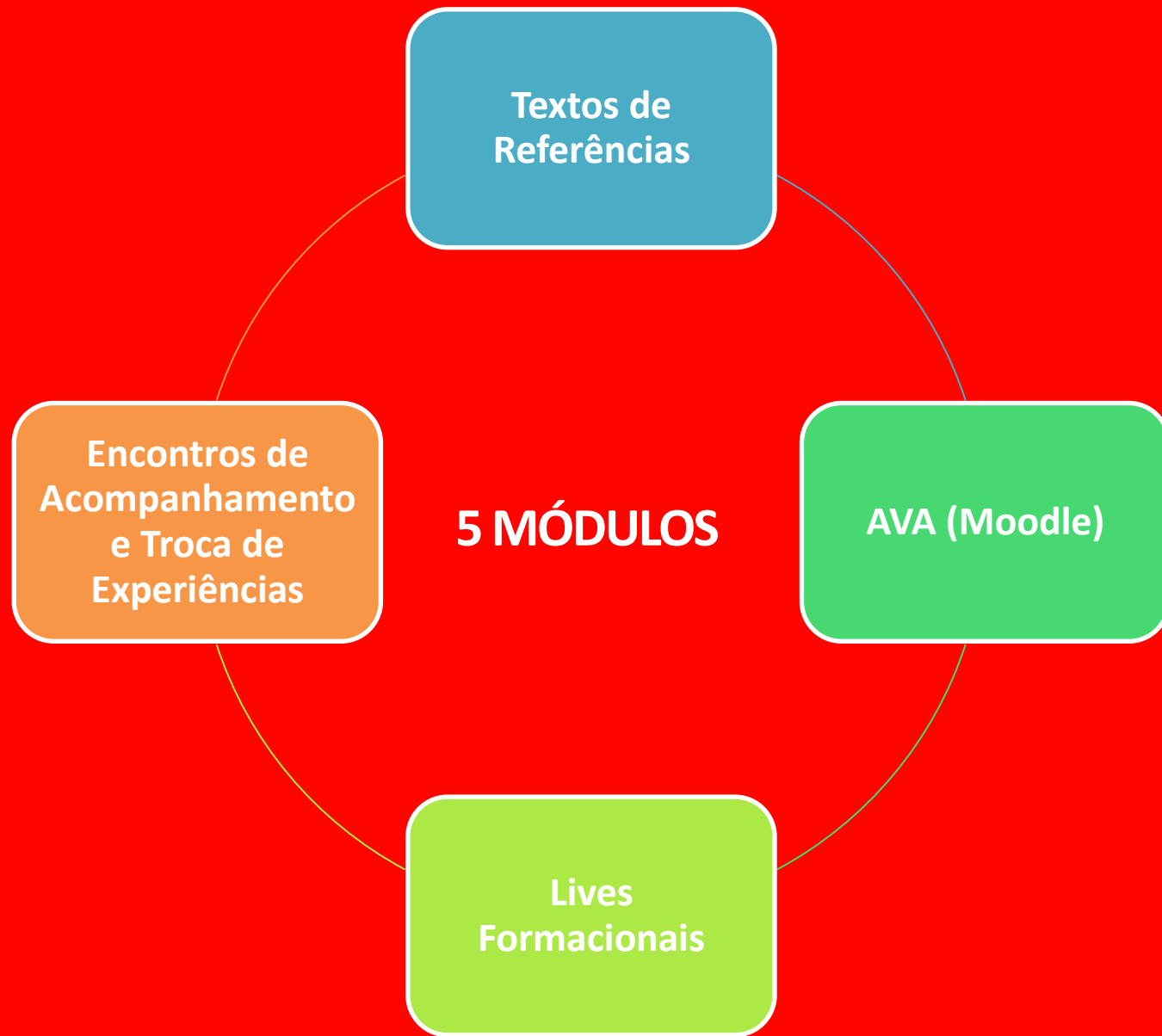

# Ambiente Virtual de Aprendizagem

O curso de extensão tem C.H. de 100 horas, distribuídas em 5 módulos de 20 horas cada. Cada módulo tem duração de 3 semanas, exigindo do(a) participante uma dedicação mínima de 7 horas semanais.

A formação terá atividades síncronas e atividades assíncronas. As condições para os estudos envolvem acesso à internet para participação nas atividades no ambiente virtual de aprendizagem MOODLE/UFBA. Em atendimento às pessoas com deficiência, as salas contarão com *plug in* tradutor de libras e áudio descrição das atividades.





As leituras e reflexões serão ampliadas em fóruns colaborativos de discussão e devem embasar a elaboração ou atualização do **Plano Local de Implementação da Política de Educação Integral em Tempo Integral (PLI)**, onde os participantes atuam.

Fará jus ao certificado, os(as) cursistas que:  
a) Obtenham, pelo menos, 75% (setenta e cinco por cento) de aproveitamento nas atividades previstas;

c) Elabore o Plano de Implantação/implementação das Políticas de Educação Integral em tempo integral em nível municipal ou estadual.

d) Compareçam e participem dos encontros síncronos

The screenshot shows a Moodle course page titled 'Formação Continuada para Equipes Técnicas das Secr ...'. The breadcrumb trail is 'Cursos > Educação Integral - Técnicos das Secretarias'. On the left, there are sections for 'Acessibilidade' (with font size and color options) and 'Seu progresso: o que falta fazer?'. The main content area features a video player with a thumbnail for 'Webnário de Abertura - Formação ...' from 'ESCOLA em Tempo Integral'. The video title is 'WEBNÁRIO DE ABERTURA - REGIÃO NORDESTE'. Below the video, there is a list of logos for partner institutions: SECRETARIA FEDERAL DE EDUCAÇÃO, SECRETARIA ESTADUAL DE EDUCAÇÃO DO RJ, SECRETARIA DE EDUCAÇÃO DE SÃO PAULO, SECRETARIA DE EDUCAÇÃO DE MATO GROSSO DO SUL, SECRETARIA DE EDUCAÇÃO DE MATO GROSSO DO NORTE, SECRETARIA DE EDUCAÇÃO DO DF, UFG, UFPI, UFPA, and UNIVERSIDADE FEDERAL DO RIO GRANDE DO SUL. Below the logos, it says 'Assistir no YouTube'. At the bottom of the video player area, there is a banner for 'Formação Continuada para Equipes Técnicas das Secretarias Estaduais e Municipais de Educação' and 'Programa Escola em Tempo Integral'. Below the video player, the user name 'Prezada(o) Lanara!' is visible, followed by the text 'Seja bem vinda(o) à Formação Continuada para Equipes Técnicas das Secretarias Estaduais e Municipais de Educação que busca atender ao eixo FORMAR do

## | Semana de Ambientação

Esta semana de 29 de abril a 03 de maio de 2024 tem como objetivo ambientá-los no AVA/MOODLE da UFBA e apresentar a proposta didático pedagógica da atividade formativa.

 **Fórum de apresentação e boas vindas! exemplo.....**

 **Qual é a minha turma?**

 **Como editar meu perfil?**

 **Link: Encontro inaugural da atividade formativa**

 **Encontro síncrono: Vamos conhecer o AVA MOODLE**

 **Avisos**

## | Espaço de interação

Este espaço é dedicado à nossa comunicação permanente. Aqui você encontra orientações, os fóruns para tirar dúvidas e se manter informado(a) sobre o andamento do curso!

 **Avisos**

 **Fórum: Sala do cafezinho!**

## | Informações sobre o Curso

 **MANUAL DA ATIVIDADE FORMATIVA**

 **Calendário e Cronograma**

 **Seu progresso: o que falta fazer?**



**COMPREENDER BEM  
PARA FAZER BEM!**

# ESCOLA em Tempo Integral

## 5 TEMÁTICAS

Texto de Referência para a Formação  
Continuada de Secretários(as) de Educação  
e Equipes Técnicas de Secretarias no Âmbito  
do Programa Escola em Tempo Integral

**ESCOLA em  
Tempo Integral**



MÓDULO **1**

**Programa Escola em  
tempo integral (ETI)**

Texto de Referência para a Formação  
Continuada de Secretários(as) de Educação  
e Equipes Técnicas de Secretarias no Âmbito  
do Programa Escola em Tempo Integral

**ESCOLA em  
Tempo Integral**



MÓDULO **2**

**Fundamentos da  
Educação Integral**

Texto de Referência para a Formação  
Continuada de Secretários(as) de Educação  
e Equipes Técnicas de Secretarias no Âmbito  
do Programa Escola em Tempo Integral

**ESCOLA em  
Tempo Integral**



MÓDULO **3**

**Bases Legais da  
Educação Integral  
em Tempo Integral**

Texto de Referência para a Formação  
Continuada de Secretários(as) de Educação  
e Equipes Técnicas de Secretarias no Âmbito  
do Programa Escola em Tempo Integral

**ESCOLA em  
Tempo Integral**



MÓDULO **4**

**Tópicos para a Elaboração  
de Políticas de Educação  
Integral em Tempo Integral  
em Nível Local ou Estadual**

Texto de Referência para a Formação  
Continuada de Secretários(as) de Educação  
e Equipes Técnicas de Secretarias no Âmbito  
do Programa Escola em Tempo Integral

**ESCOLA em  
Tempo Integral**



MÓDULO **5**

**Gestão democrática e  
as diversas instâncias  
de participação e  
acompanhamento social**



**Ementa: Perspectiva situada de Educação Integral: de onde viemos, onde estamos e para onde vamos; Apresentação geral do ETI; O ETI e as expectativas de promoção de qualidade com equidade; O ETI e a questão da diversidade e das desigualdades no Brasil; Currículo e avaliação em Educação Integral; Temas transversais e contemporâneos e sua relação com a Educação Integral; Formação de professores para contextos de Educação Integral.**

**Proposição da Atividade: Texto que contextualize localmente a oferta da Educação Integral. Para os municípios que já possuem experiência na oferta, o texto pode trazer um histórico deste processo, as perspectivas e potencialidades a partir do momento atual. Para os municípios que estão iniciando a oferta, o texto pode pontuar as perspectivas e potencialidades locais destacando a importância desta oferta. Desta forma, o texto se constituiria como a justificativa o Plano Local de fortalecimento ou implantação/implementação da Política Municipal de Educação Integral em Tempo Integral.**



**Ementa: Concepções de Educação Integral. Os sujeitos da educação integral. Territórios educativos. Novos saberes, novos profissionais da educação. A escola de educação integral e de tempo integral. Os tempos e espaços da educação de tempo integral. O currículo integrado. A gestão compartilhada: necessidades, dificuldades e desafios.**

**Proposição da Atividade: Com base nos estudos e reflexões deste módulo, tomando como base outras referências bibliográficas, os diálogos com a comunidade escolar local, elaborar síntese que demarque a concepção de educação integral em tempo integral a ser orientadora do Plano Local de fortalecimento ou implantação/implementação da Política Local de Educação Integral em Tempo Integral.**



**Ementa: Marcos Legais orientadores como Direito, garantido pelo Estado, para uma política pública de Educação Integral em Tempo Integral com qualidade socialmente referenciada, de formação plena e justa dos sujeitos.**

**Proposição da Atividade: Com base nos estudos e reflexões deste módulo, propomos a sistematização da base legal da educação integral em tempo integral, observando inclusive a legislação local, de modo a subsidiar a elaboração do Plano Local de fortalecimento ou implantação/implementação da Política Local de Educação Integral em Tempo Integral.**

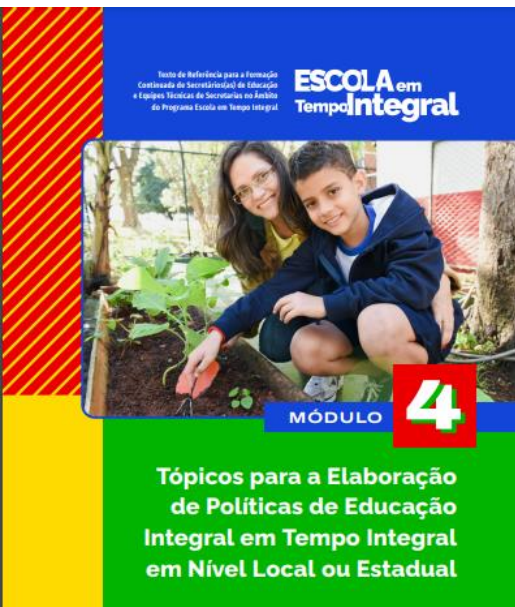

**Ementa: Política Pública: concepção, instrumentos de política, desenho de política, eixos estruturantes da política em Educação Integral em Tempo Integral; Formulação de Política de Educação Integral em Tempo Integral; Arranjos educativos locais; Intersectorialidade; Cidade educadora; Experiências exitosas.**

**Proposição da Atividade: Com base nos estudos e reflexões deste módulo, eleger quais elementos devem compor (ou servir de base para revisar/fortalecer) a estrutura da Política Municipal de Educação Integral em Tempo Integral e/ou a elaboração do Plano Local de fortalecimento ou implantação/implementação da Política Local de Educação Integral em Tempo Integral.**



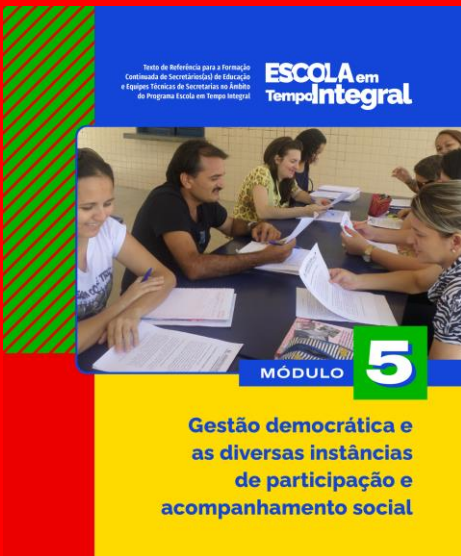

**Ementa: Gestão democrática, participação e acompanhamento da comunidade escolar na elaboração da política de educação integral, papel e importância das instâncias de participação das Escolas e dos conselhos de educação no processo de elaboração; desenvolvimento e avaliação da política local de educação integral em tempo integral, criação de Comitês Locais de Educação Integral.**

**Proposição da Atividade: Mapeamento das instâncias de participação existentes na rede e nas escolas com elaboração de estratégias de inclusão e fomento da participação delas no processo de elaboração do Plano para fortalecimento e/ou implantação e implementação da Política Municipal de Educação Integral em Tempo Integral, considerando a possibilidade de criação de Comitês de Educação Integral em Tempo Integral.**

# INSCRITOS NA FORMAÇÃO

ESTADOS	TOTAL DE MUNICÍPIOS	TOTAL DE MUNICÍPIOS PACTUADOS	PREVISÃO DE INSCRITOS DA FORMAÇÃO	MUNICÍPIOS INSCRITOS NA FORMAÇÃO	% ADEÇÃO DOS (MUNICÍPIOS)	INSCRITOS VAGAS NORMAIS	INSCRITOS VAGAS REMANECENTES	TOTAL DE INSCRITOS	REDE ESTADUAL	REDE MUNICIPAL	VAGAS PARA NOVAS INSCRIÇÕES
ALAGOAS	102	102	204	102	100,0%	204	39	243	3	240	-39
BAHIA	417	411	822	388	93,0%	754	212	966	2	964	-144
CEARÁ	184	184	368	155	84,2%	300	68	368	4	364	0
MARANHÃO	217	217	434	198	91,2%	388	110	498	2	496	-64
PARAÍBA	223	217	434	196	87,9%	374	51	433	0	425	1
PERNAMBUCO	185	175	350	177	95,7%	342	91	431	2	431	-81
PIAUI	224	214	428	185	82,6%	356	52	408	4	404	20
RIO GRANDE DO NORTE	167	166	332	166	99,4%	320	53	373	4	369	-41
SERGIPE	75	74	148	71	94,7%	140	21	161	3	158	-13
<b>TOTAL</b>	<b>1794</b>	<b>1760</b>	<b>3520</b>	<b>1638</b>	<b>92,1%</b>	<b>3178</b>	<b>697</b>	<b>3881</b>	<b>24</b>	<b>3851</b>	<b>-361</b>

**75 NÚCLEOS**

**FORMACIONAIS**

- 1638 municípios
- 9 estados
- 3881 cursistas

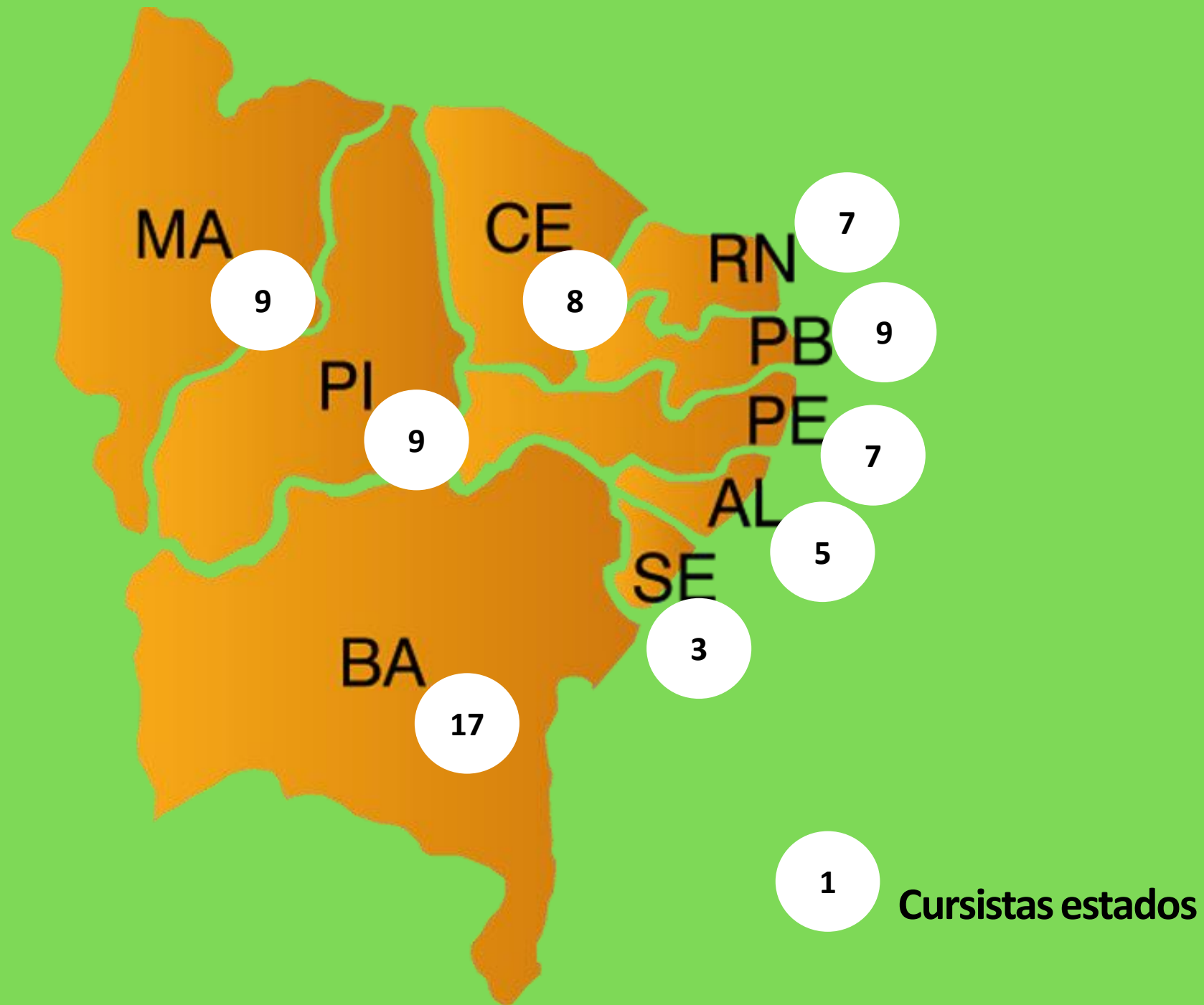

# CRONOGRAMA DA FORMAÇÃO CONTINUADA

ATIVIDADES	PERÍODO
Encontros presenciais nos estados	12/04 a 03/05
Semana de ambientação no Moodle	29/04 a 03/05
Live de apresentação e orientações sobre o Moodle	29/04
Temática 1	04 a 31/05
Temática 2	03 a 30/06
Temática 3	01 a 27/07
Temática 4	29/07 a 30/08
Temática 5	02 a 27/09
Finalização da Formação	01 a 11/10

<b>NÚCLEO FORMACIONAL</b>	<b>MUNICÍPIOS (NOMES)</b>
<b>NF23</b> Total de municípios: 18	Acaraú, Bela Cruz, Carnaubal, Coreaú, Croatá, Cruz, Guaraciaba do Norte, Ibiapina, Ipu, Itarema, Jijoca de Jericoacoara, Marco, Moraújo, Morrinhos, São Benedito, Tianguá e Uruoca
<b>NF24</b> Total de municípios: 16	Alcântaras, Forquinha, Graça, Ipueiras, Irauçuba, Massapê, Meruoca, Miraíma, Pacujá, Pires Ferreira, Reriutaba, Santa Quitéria, Santana do Acaraú, Senador Sá, Sobral e Varjota
<b>NF25</b> Total de municípios: 15	Apuiarés, Canindé, Caridade, Itapajé, Itapipoca, Itatira, Paracuru, Paraipaba, Paramoti, Pentecoste, São Gonçalo do Amarante, São Luís do Curu, Tejuçuoca, Trairi e Umirim

<b>NÚCLEO FORMACIONAL</b>	<b>MUNICÍPIOS (NOMES)</b>
<b>NF26</b> Total de municípios: 25	Acarape, Aquiraz, Aracoiaba, Aratuba, Barreira, Baturité, Beberibe, Capistrano, Cascavel, Caucaia, Eusébio, Fortaleza, Guaiuba, Horizonte, Itaitinga, Itapiúna, Maracanaú, Maranguape, Mulungu, Pacajus, Pacatuba, Pacoti, Palmácia, Pindoretama e Redenção
<b>NF27</b> Total de municípios: 17	Ararendá, Boa Viagem, Catunda, Choró, Crateús, Hidrolândia, Ibareta, Independência, Ipaporanga, Monsenhor Tabosa, Nova Russas, Novo Oriente, Poranga, Quiterianópolis, Quixadá, Quixeramobim e Tamboril
<b>NF28</b> Total de municípios: 20	Alto Santo, Aracati, Ererê, Fortim, Ibicuitinga, Icapuí, Iracema, Itaiçaba, Jaguaratama, Limoeiro do Norte, Jaguaruana, Jaguaribe, Jaguaribara, Morada Nova, Palhano, Pereiro, Potiretama, Quixeré, Russas e São João do Jaguaribe

<b>NÚCLEO FORMACIONAL</b>	<b>MUNICÍPIOS (NOMES)</b>
<b>NF29</b> Total de municípios: 22	Baixio, Antonina do Norte, Cariús, Catarina, Cedro, Deputado Irapuan Pinheiro, Icó, Jucás, Ipaumirim, Lavras da Mangabeira, Milhã, Mombaça, Orós, Parambu, Pedra Branca, Piquet Carneiro, Quixelô, Saboeiro, Tarrafas, Tauá, Umari e Várzea Alegre
<b>NF30</b> Total de municípios: 18	Abaira, Altaneira, Assaré, Aurora, Barbalha, Barro, Brejo Santo, Campos Sales, Caririaçu, Crato, Farias Brito, Granjeiro, Jardim, Jati, Juazeiro do Norte, Missão Velha, Nova Olinda e Penaforte

# AGENDA DE ENCONTROS PRESENCIAIS NOS ESTADOS

ESTADO	DATA	MUNICÍPIO
ALAGOAS	18/04	MACEIÓ
BAHIA	23/04	CAETITÉ
	25/04	SALVADOR
	26/04	JACOBINA
	03/05	PORTO SEGURO
<b>CEARÁ</b>	<b>15/04</b>	<b>FORTALEZA</b>
MARANHÃO	23/04	SÃO LUÍS
	25/04	IMPERATRIZ
PARAÍBA	12/04	JOÃO PESSOA
	22/04	CAMPINA GRANDE
PERNAMBUCO	19/04	RECIFE
PIAUÍ	22/04	TERESINA
RIO GRANDE DO NORTE	30/04	NATAL
SERGIPE	03/05	ARACAJU



## Próximos passos...

**29 de abril a 3 de maio, semana de ambientação no moodle.**

**29 de abril, Live de Apresentação e orientações sobre o Moodle.**

**04 de maio início do primeiro módulo.**



**O que você está levando na bagagem sobre  
nosso I Encontro Formacional?**

**Escreva sua mensagem, e se desejar poste também uma  
foto que represente o encontro!**

Entre em  
**slido.com**  
**#6742 823**



**ESCOLA** em  
Tempo **Integral**



**@observatorionacionalei**



**<https://obedin.com.br/>**



**educacaointegralufba@gmail.com**